



**CONSELHO FEDERAL DE MEDICINA
CONSELHO REGIONAL DE MEDICINA DO ESTADO DE SERGIPE**

ANEXO I

A tabela abaixo apresenta a quantidade de pontos por salas para prover conectividade aos microcomputadores, impressoras e telefones:

Sala	Setor	Localização	Pontos de Dados	Pontos de Voz	Câmeras
Hall	Recepção / Vigilância	Térreo	03	02	02
Sala 01	Registro	Térreo	05	03	00
Sala 02	1º Secretário	Térreo	03	03	00
Sala 03	Fiscalização	Térreo	03	03	00
Sala 04	Plenário	Térreo	04	02	00
Sala 05	Presidência	Superior	03	03	00
Sala 06	TI	Superior	08	02	01
Sala 07	Setor Pessoal	Superior	02	02	00
Sala 08	Tesouraria	Superior	04	04	00
Sala 09	Jurídico	Superior	02	02	00
Sala 10	Corregedoria / Processos	Superior	06	05	00
Sala 11	Arquivo	Superior	01	01	01
Hall	WiFi	S / T	02	00	00
Corredor / Externa	Corredor / Área Externa	S / T	00	00	02
Entrada	Frente	Térreo	00	00	02
Entrada	Acesso Escada	S / T	00	00	02
Total			46	32	10

Resumo da Distribuição de Pontos por Pavimento

Item	Localização	Pontos de Dados	Pontos de Voz	Pontos CFTV
01	Térreo	19	13	06
02	Superior	27	19	04
Total		46	32	10



**CONSELHO FEDERAL DE MEDICINA
CONSELHO REGIONAL DE MEDICINA DO ESTADO DE SERGIPE**

ANEXO II

Planta da Sede Provisória localizada na Rua Minervino Souza Fontes nº 150 – Salgado – Aracaju - SE, os pontos deverão ser instalados ao lado das tomadas.

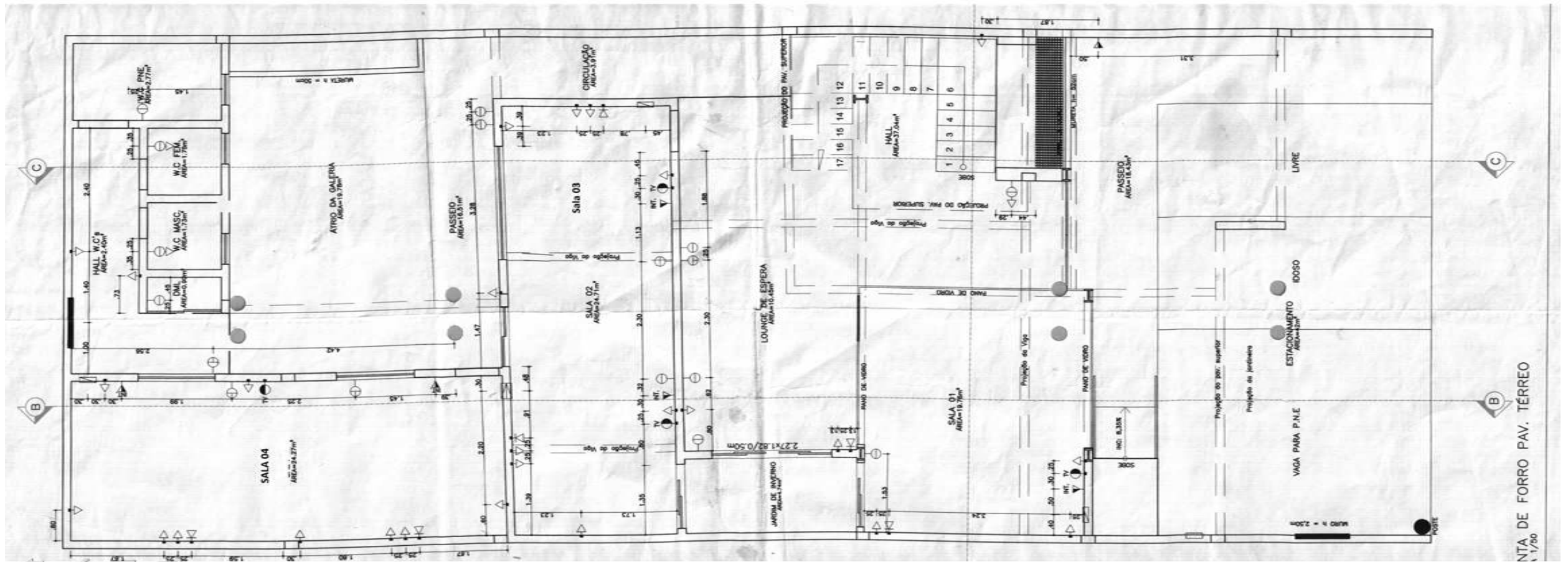



CONSELHO FEDERAL DE MEDICINA
CONSELHO REGIONAL DE MEDICINA DO ESTADO DE SERGIPE

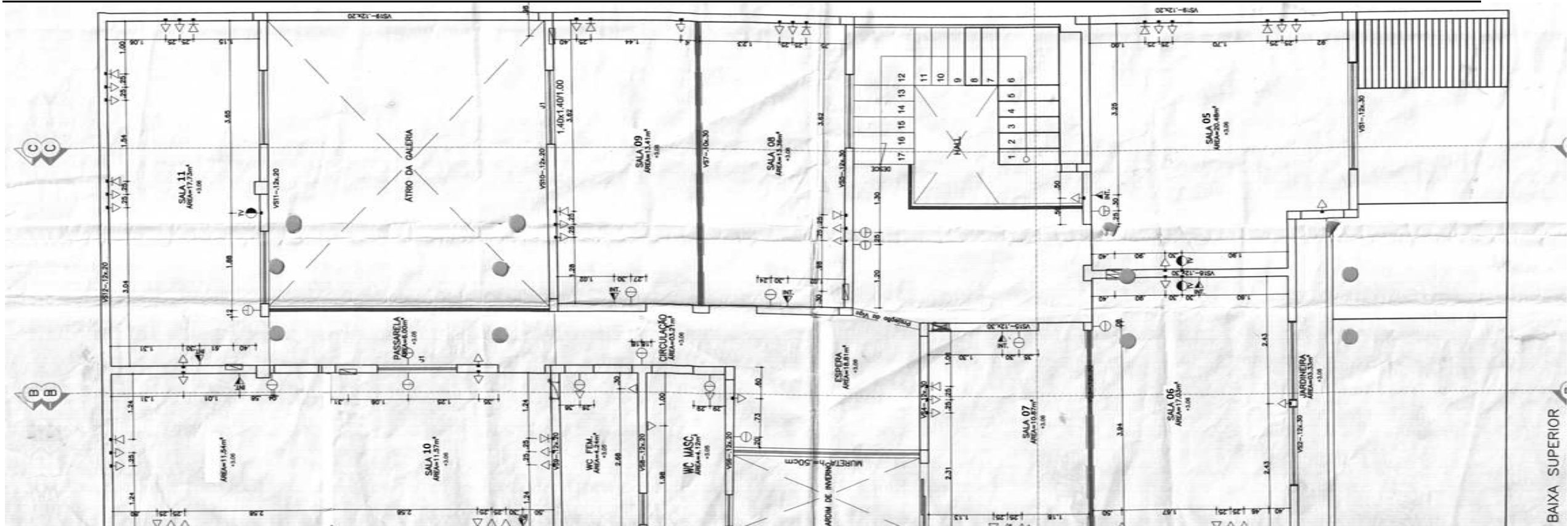



**CONSELHO FEDERAL DE MEDICINA
CONSELHO REGIONAL DE MEDICINA DO ESTADO DE SERGIPE**

ANEXO III

Relação de Materiais que serão aproveitados da Sede Antiga para a Sede Nova para instalação da rede:

- 1- Rack 42 Us
- 2- Rack 44 Us
- 3- 05 Patch Panel
- 4- 01 Switch 48 portas 3COM
- 5- 12 câmeras CFTV
- 6- Central Telefônica SIEMS
- 7- Sistema de Monitoramento das Câmeras
- 8- Modem Adsl